



# Obec Všelibice

---

Adresa: Obecní úřad Všelibice, Všelibice 65, 463 48 Všelibice, IČO: 00263303, DIČ: CZ 00263303 tel: 485148835  
e-mail: obecniurad @vselibice.cz

Obec Všelibice na základě ustanovení § 39 odst. 1 zákona č. 128/2000 Sb., o obcích,  
ve znění pozdějších předpisů zveřejňuje:

**záměr prodeje pozemku parc. č. 686/3 k.ú. Benešovice v celkové  
výměře 596 m<sup>2</sup> za minimální cenu 35,-Kč/ m<sup>2</sup>, budoucímu majiteli  
budou připočteny náklady na zaměření a vklad, upřednostňování  
budou vlastníci sousedních pozemků.**

Záměr bude vyvěšen po dobu 15 dnů na úřední desce. Bližší informace na Obecním úřadě ve  
Všelibicích.

Záměr prodeje byl projednán a schválen zastupitelstvem obce Všelibice dne 21.3.2016 číslo  
usnesení: ZO/172/13/2016.

Bc. Martina Sluková v.r.  
starostka obce

Vyvěšeno na úřední desce obce Všelibice: 4.4.2016

Vyvěšeno na elektronické úřední desce obce Všelibice: 4.4.2016

VÝKAZ DOSAVADNÍHO A NOVÉHO STAVU ÚDAJŮ KATASTRU NEMOVITOSTÍ

Dosavadní stav				Nový stav			
Drobnost pozemku parc. číslm	Výměra parcely ha	Drobnost pozemku parc. číslm	Výměra parcely ha	Typ stavby	Zda se stavba vztahuje k pozemku	Číslo stavby	Výměra stavby ha
686/1	48,72	686/1	42,76	travní p.	0	686/1	1
		686/3	5,96	travní p.	0	686/1	1
	48,72		48,72				

Výkaz údajů o bonitovaných půdně ekologických jednotkách (BPEJ) k parcelám nového stavu

Parcelní číslo podle katastru nemovitosti	Výměra ha	BPEJ na dílu	Parcelní číslo podle katastru nemovitosti		Výměra ha	BPEJ na dílu parcely
			zjednotčené evidenci	zjednotčená evidenci		
686/1	53151	5	70			
	54077	37	06			
686/3	53151	1	36			
	54077	4	60			

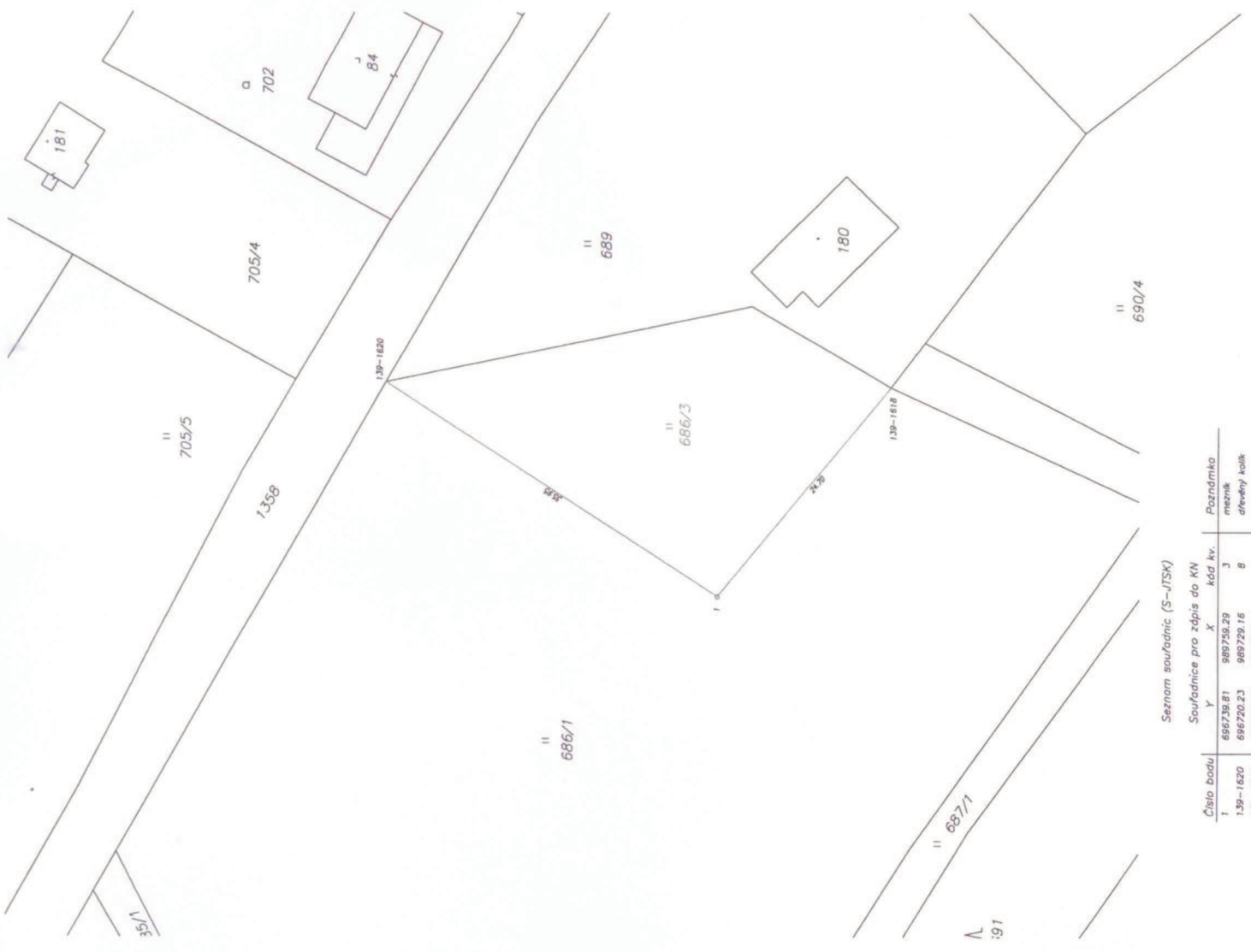

**GEOMETRICKÝ PLÁN pro rozdělení pozemku**

Geometrický plán vyřel úřední opověď zeměměřičské kanceláře: Ing. Karel Maděra  
 Datum: 22.1.2016  
 Číslo: 45/2016  
 Datum: 10.02.2016  
 Číslo: 17/02/16

Vyhoví: Geodézie Hradčitz s.r.o., Pivně 1536, M. Hraditz, Ing. Jakub Sedláček  
 Číslo plánu: 763-24/2016  
 Obec: Liberec  
 Katastrální území: Benešovice u Věštic  
 Měřítko: 1:200

KÚ pro Liberecký kraj, K. P. Liberec, K. území: Benešovice u Věštic, Měřítko: 1:200, 2016.02.04 09:32:59 CET

Číslo bodu: 1, 139-1620, 139-1618, 687/1, 689, 180, 181, 702, 84, 690/4



Seznam souřadnic (S-JTSK)

Číslo bodu	Y	X	Kód kv.	Poznámka
1	686239.81	989729.29	3	mezník
139-1620	686220.23	989729.16	6	dřevěný kolík
139-1618	686220.73	989725.01	6	dřevěný kolík